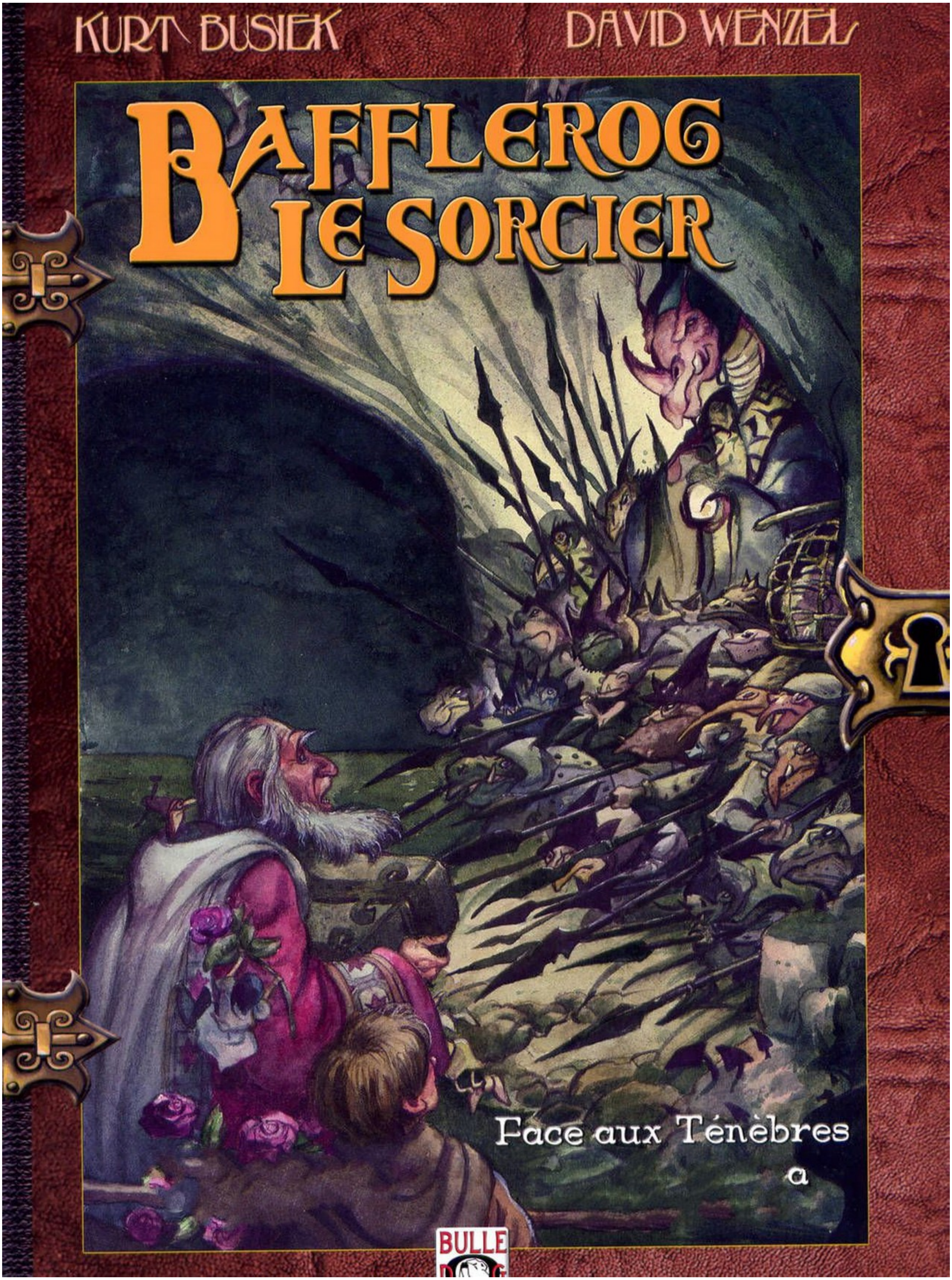
KURT BUSIEK
DAVID WENZEL
BAFFLEROG LE SORCIER
Face aux Ténèbres
a
BULLE

# Bafflerog le Sorcier

## Face aux Ténèbres

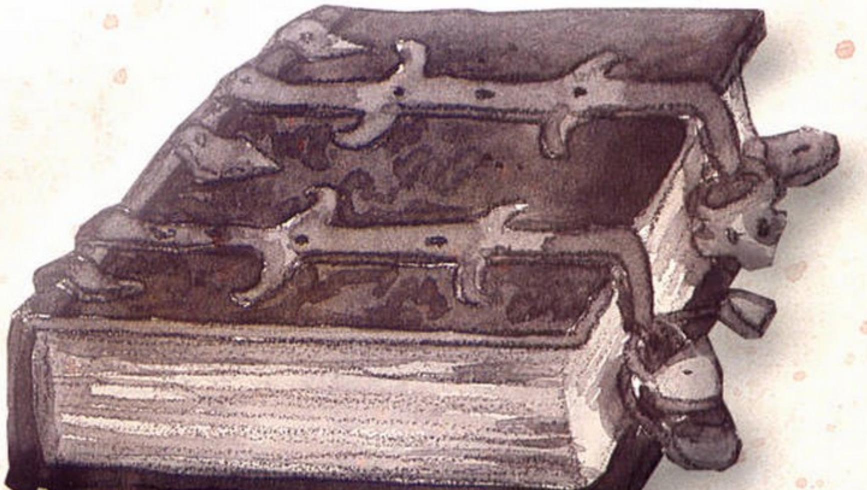

Kurt Busiek • David Wenzel

Bulle Dog

Copyright © 1998 Kurt Busiek & David Wenzel.
All rights reserved. THE WIZARD'S TALE,
its logos, symbols, prominent characters
featured in this volume and the distinctive
likenesses thereof, are trademarks of Kurt
Busiek and David Wenzel.
Any similarities to institutions or persons
living or dead is unintentional and purely coincidental.
With the exception of artwork for review purposes,
none of the contents of this publications
may be reprinted without the express permission
of Kurt Busiek and David Wenzel.

Edition francaise © 2001 Bulle Dog

ISBN 2-84625-018-9
Depot legal Janvier 2002

Traduction : Eric Bufkens
Adaptation graphique : Libra Scorpius - Nanos

Imprimé en Belgique

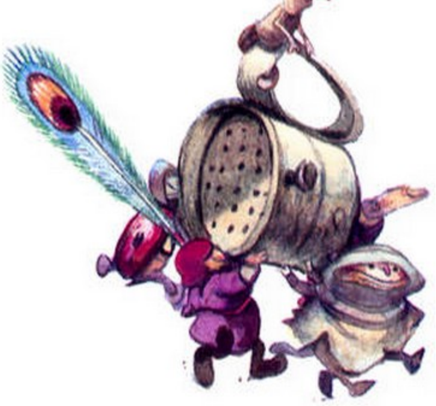

WAHOU ! UN VOYAGE MAGIQUE... UNE PRINCESSE DISPARUE ! JE SUIS **IMPATIENT !**
QUE FAISONS-NOUS MAINTENANT ?
JE DOIS LANCER LE SORT QUI VA NOUS GUIDER LE LONG DU BON AFFLUENT JUSQU'À L'ENDROIT OÙ SE TROUVE LA PRINCESSE. QUANT À TOI...
JE NE SAIS PAS. FAIS ATTENTION QU'UN MONSTRE NE NOUS SURPRENNE PAS.

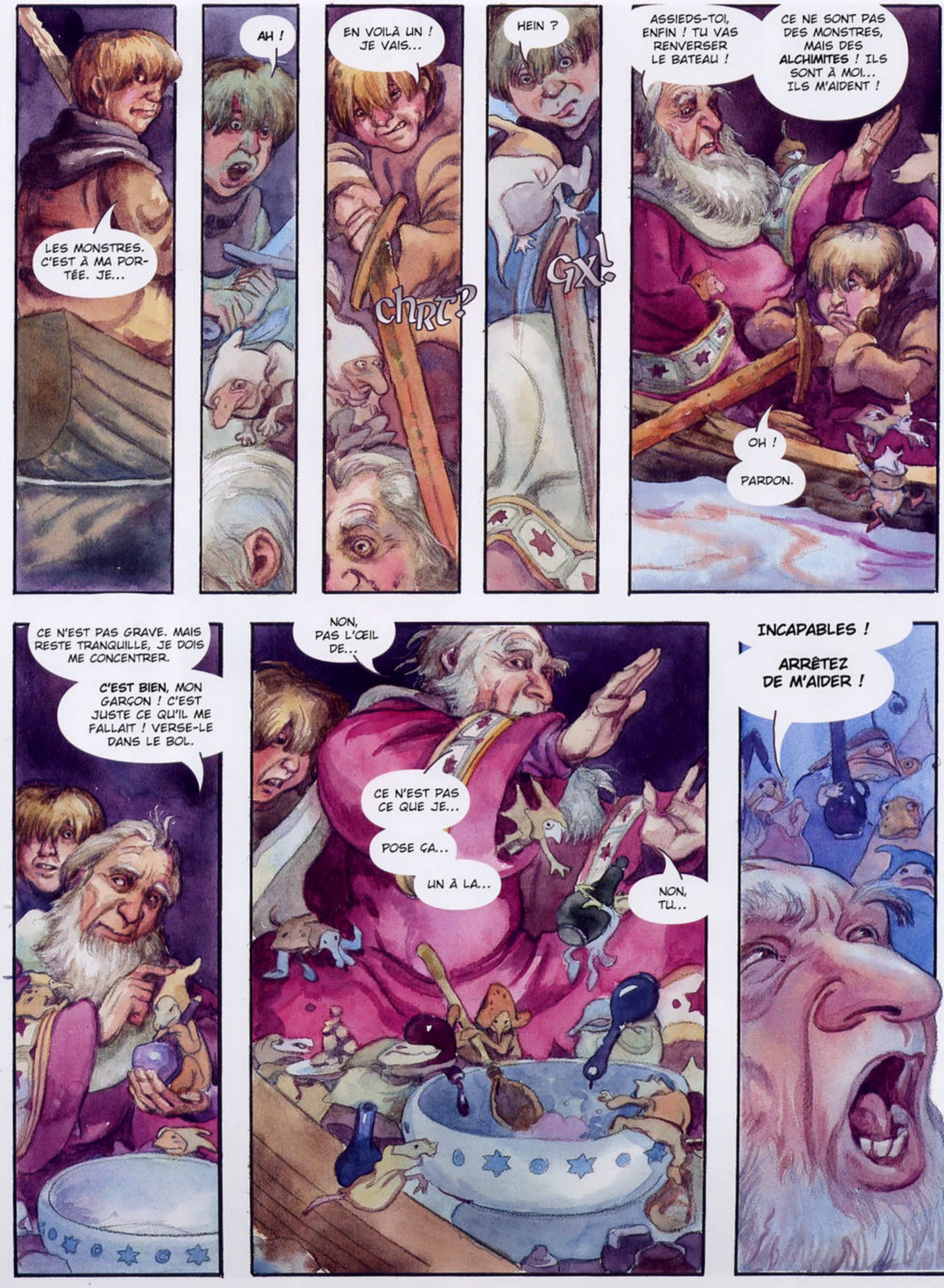
LES MONSTRES. C'EST À MA PORTÉE. JE...
AH !
EN VOILÀ UN ! JE VAIS...
CHRT?
HEIN ?
GX!
ASSIEDS-TOI, ENFIN ! TU VAS RENVERSER LE BATEAU !
CE NE SONT PAS DES MONSTRES, MAIS DES **ALCHIMITES** ! ILS SONT À MOI... ILS M'AIDENT !
OH !
PARDON.
CE N'EST PAS GRAVE. MAIS RESTE TRANQUILLE, JE DOIS ME CONCENTRER.
**C'EST BIEN,** MON GARÇON ! C'EST JUSTE CE QU'IL ME FALLAIT ! VERSE-LE DANS LE BOL.
NON, PAS L'ŒIL DE...
CE N'EST PAS CE QUE JE...
POSE ÇA...
UN À LA...
NON, TU...
**INCAPABLES !**
**ARRÊTEZ DE M'AIDER !**

HÉ ! HÉ ! CES PETITS GARS SE LAISSENT PARFOIS EMPORTER. MAIS ILS **ESSAIENT** DE BIEN FAIRE.
FABOOOF
HUM ! JE NE PENSAIS PAS QUE ÇA DEVAIT FAIRE **ÇA**...

QU'ONT-ILS FAIT, ALORS ? LE SORT A-T-IL MARCHÉ ? ALLONS-NOUS AU BON ENDROIT ?
JE NE SUIS PAS CERTAIN. JE **PENSE** QUE NOUS Y ALLONS.
J'ESPÈRE QUE NOUS Y ALLONS...
KRIK
KRAK
KROOM

QUEL MISÉRABLE PETIT VILLAGE.
AUCUNE ODEUR DE RUMPLEWHISKER. JE L'AI MANQUÉ.
TÉNÉBREUX !
TROUVEZ LA GRENOUILLE !
SNIFF
AH, VOUS L'AVEZ TROUVÉE.
PARFAIT.
APPORTEZ-LA MOI.

SALUT, GRIMTHORNE.

JE SAIS QU'IL EST PARTI CHERCHER LE LIVRE DU PIRE, GRENOUILLE. OÙ EST-IL ? DIS-LE-MOI ET JE NE SERAI PAS TROP MÉCHANT AVEC TOI.
VRAIMENT, GRIMTHORNE, TU ME SURPRENDS.
À CHAQUE FOIS QUE JE TE VOIS, C'EST "GRENOUILLE" PAR CI, "GRENOUILLE" PAR LÀ. JE SUIS UN CRAPAUD, GRIMTHORNE. RIEN À VOIR AVEC UNE GRENOUILLE.
J'AURAIS SUPPOSÉ QUE LE CHEF DU CONSEIL TÉNÉBREUX CONNAÎTRAIT LA DIFFÉRENCE.
ET C'EST TOUT CE QUE TU AS À DIRE ?
C'EST TOUT CE QUE J'AI À DIRE.
TRÈS BIEN, CRAPAUD ! TU AS BIEN CHERCHÉ CE QUI VA T'ARRIVER !
À TOI...
... ET À CES PAUVRES PAYSANS RAMPANTS QUE TU AIMES TANT !

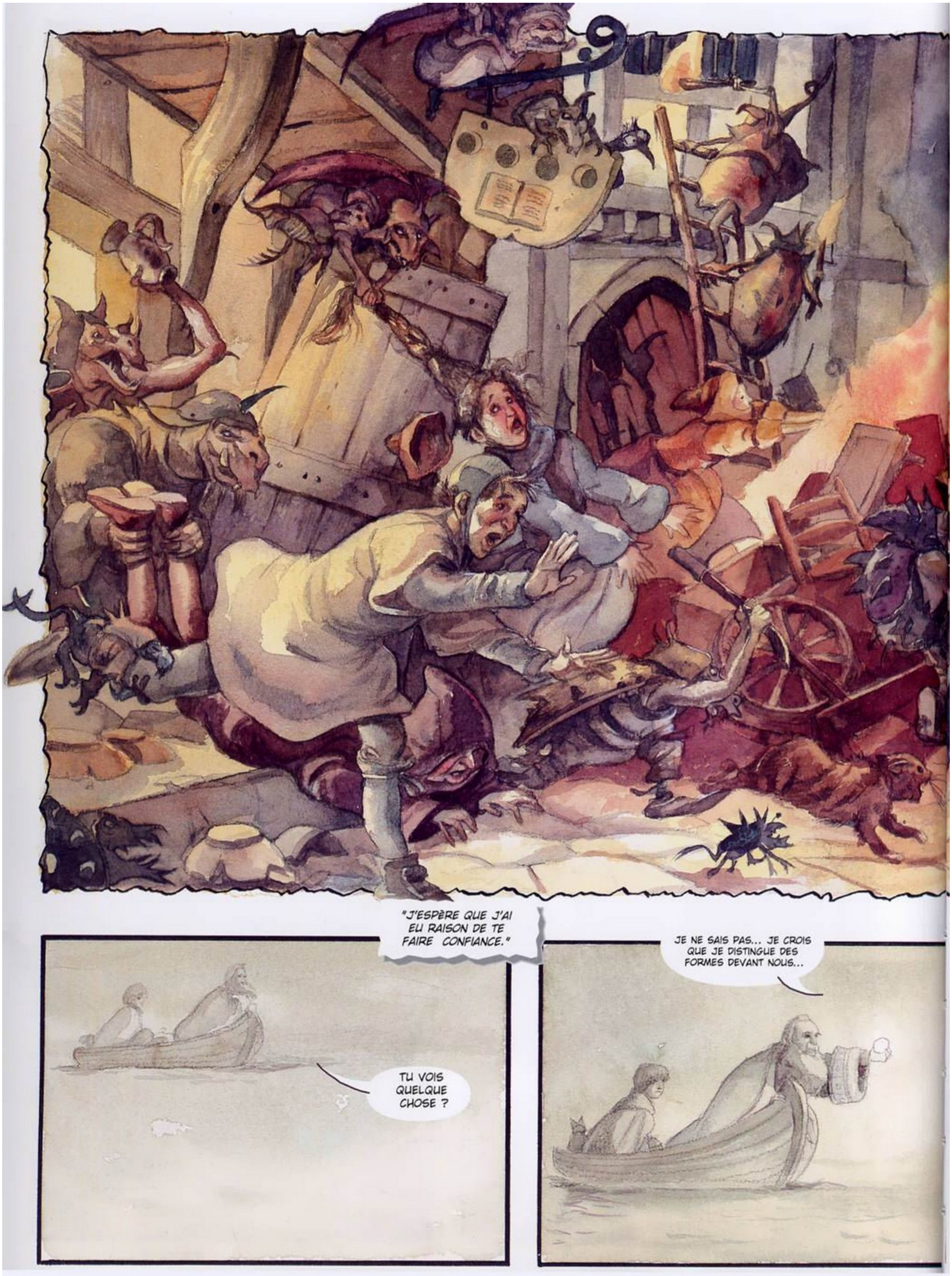
"J'ESPÈRE QUE J'AI EU RAISON DE TE FAIRE CONFIANCE."
TU VOIS QUELQUE CHOSE ?
JE NE SAIS PAS... JE CROIS QUE JE DISTINGUE DES FORMES DEVANT NOUS...

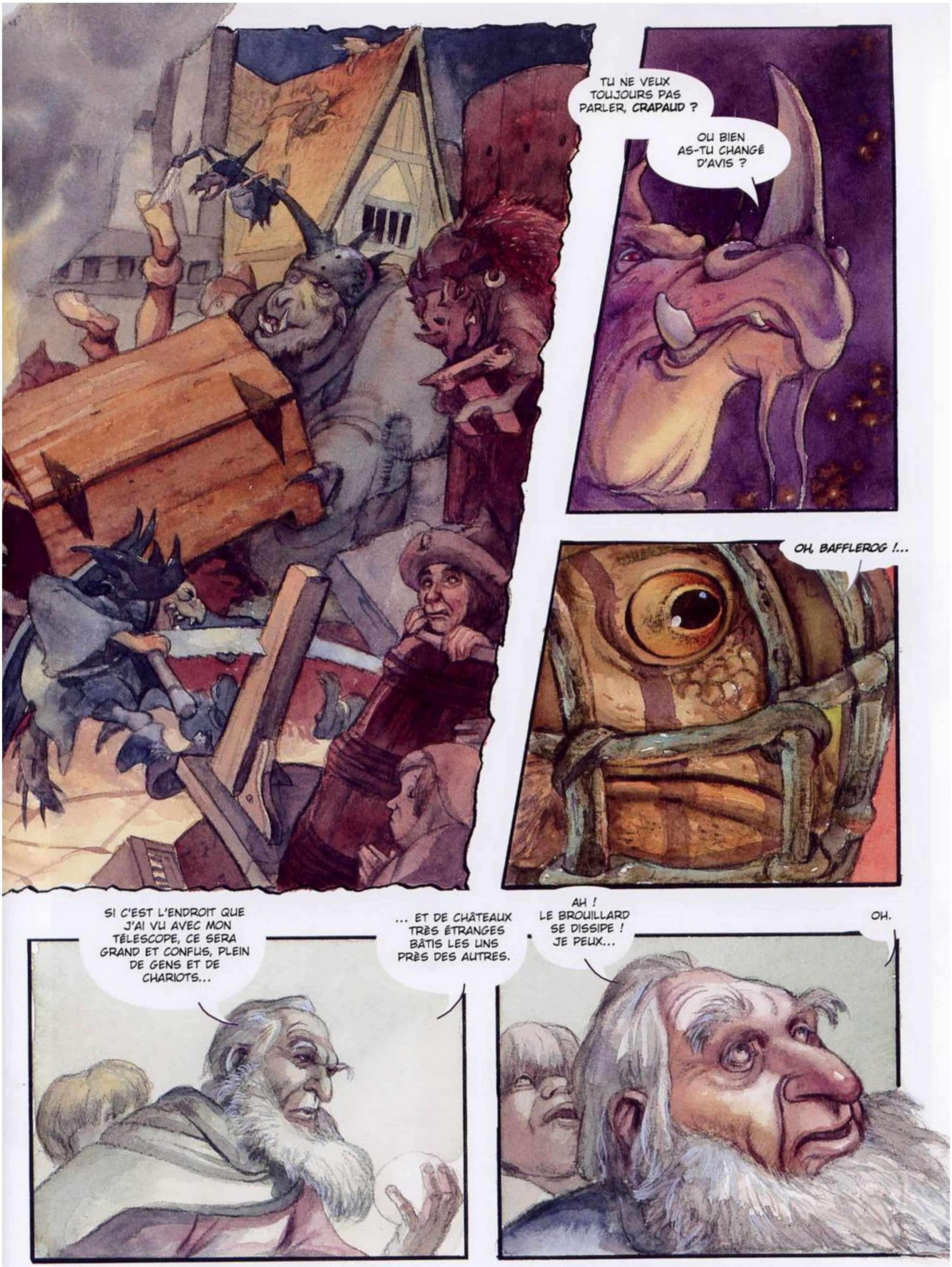
TU NE VEUX TOUJOURS PAS PARLER, **CRAPAUD** ?
OU BIEN AS-TU CHANGÉ D'AVIS ?
OH, BAFFLEROG !...
SI C'EST L'ENDROIT QUE J'AI VU AVEC MON TÉLESCOPE, CE SERA GRAND ET CONFUS, PLEIN DE GENS ET DE CHARIOTS...
... ET DE CHÂTEAUX TRÈS ÉTRANGES BÂTIS LES UNS PRÈS DES AUTRES.
AH ! LE BROUILLARD SE DISSIPE ! JE PEUX...
OH.

TU NE VEUX TOUJOURS PAS PARLER, CRAPAUD ?
OU BIEN AS-TU CHANGÉ D'AVIS ?
OH, BAFFLEROG !...
"J'ESPÈRE QUE J'AI EU RAISON DE TE FAIRE CONFIANCE."
TU VOIS QUELQUE CHOSE ?
JE NE SAIS PAS... JE CROIS QUE JE DISTINGUE DES FORMES DEVANT NOUS...
SI C'EST L'ENDROIT QUE J'AI VU AVEC MON TÉLESCOPE, CE SERA GRAND ET CONFUS, PLEIN DE GENS ET DE CHARIOTS...
... ET DE CHÂTEAUX TRÈS ÉTRANGES BÂTIS LES UNS PRÈS DES AUTRES.
AH ! LE BROUILLARD SE DISSIPE ! JE PEUX...
OH.

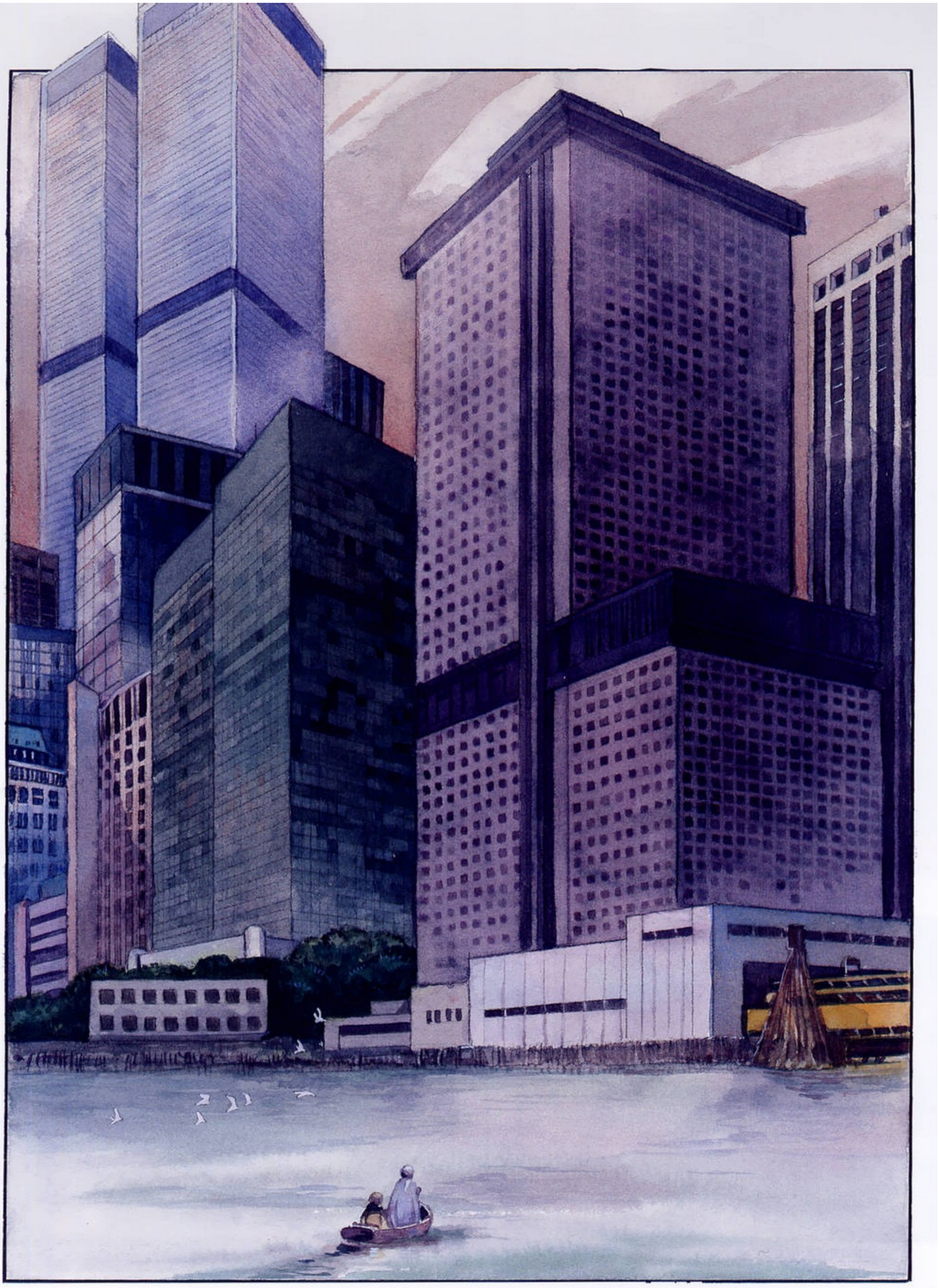

EST-CE QUE C'EST ÇA ?
C'EST... ÇA Y RESSEMBLE UN PEU...
... MAIS C'EST TELLEMENT PLUS GRAND ! SI... SI... BIZARRE !
EH BIEN, VOILÀ ! JE N'AI AUCUNE IDÉE DE CE QU'IL FAUT FAIRE. AUCUNE.
NE DEVRIONS-NOUS PAS ESSAYER DE TROUVER LA PRINCESSE ?
COMMENT ?
REGARDE AUTOUR DE TOI. COMMENT SAURIONS-NOUS OÙ ALLER ? ET D'AILLEURS, COMMENT Y ALLER SI NOUS SAVIONS ?
HUM !... J'AI PEUT-ÊTRE UNE IDÉE.
C'EST LÀ QUE VONT TOUS LES AUTRES...

ERT
NO COMMERCIAL TRAFFIC
WALK
CLEAR FIRE LANE FOR EMERGENCY VEHICLES
ÇA MARCHE !
MAINTENANT QUE NOUS AVONS UN COCHER, LE RESTE DEVRAIT ÊTRE FACILE !
TAXI
42
HT-9-2409
3196-UF
NY TAXI

JE VEUX PAS DE NEUNEUS DANS MON TAXI. VOUS ÊTES PAS DES NEUNEUS AU MOINS, LES MECS ?
JE... NE **PENSE** PAS, COCHER. TOUTEFOIS NOUS **SOMMES** ÉTRANGERS À VOTRE CONTRÉE.
ET NOUS MANQUONS SANS DOUTE DE LA MONNAIE APPROPRIÉE POUR PAYER NOTRE COURSE.
JE SUPPOSE QUE DE **L'OR** NE SUFFIRA PAS À LOUER VOS SERVICES ?
DE L'OR ?!
TU PARLES QUE C'EST SUFFISANT ! ON VA OÙ, MEC ?
JE... HEU...
GUMPWORT M'A MONTRÉ LA CHAUMIÈRE AVANT DE PARTIR... JE SAIS À QUOI ELLE RESSEMBLE...
HUM !... LA DEMEURE DE LA PRINCESSE XANTHINA FLORABUNDA ?
J'AI BESOIN D'UNE ADRESSE PRÉCISE, MEC. DÉSOLÉ.
BAFFLEROG, QUAND TU AS VU LA CHAUMIÈRE... LA RUE AVAIT-ELLE UNE PLAQUE À SON NOM COMME CELLE-CI ?
WALL ST
MAIS OUI ! IL ME SEMBLE BIEN... JE CROIS QUE C'ÉTAIT... WILDROSE LANE.
CONDUISEZ-NOUS À **WILDROSE LANE**, COCHER !
LE WILDROSE DE BROOKLYN OU DU QUEENS ?
HEU... JE NE...
QUEENS.
OÙ VOULEZ-VOUS TROUVER UNE PRINCESSE **AILLEURS** ?

ET VOILÀ !... WILDROSE LANE.
UN NUMÉRO EN PARTICULIER ?
TAXI
NON, C'EST PARFAIT, COCHER.
JE VOIS D'ICI L'ENDROIT OÙ NOUS ALLONS.

OOH ! QU'EST-CE QUE C'EST ?
L'AUBE. CE DOIT ÊTRE L'AUBE.
AVANT, ÇA ARRIVAIT TOUS LES MATINS CHEZ NOUS.
WOW. PEUT-ÊTRE QUE ÇA REDEVIENDRA COMME ÇA QUAND ON AURA SAUVÉ LA PRINCESSE ?
BAFFLEROG ?
HUM ! BIEN SÛR. CERTAINEMENT.
ALLONS-Y. C'EST DE CE CÔTÉ.
NOK NOK

OUI ?

HEU, NOUS SOMMES À LA RECHERCHE DE LA PRINCESSE XANTHINA FLORABUNDA.
NOUS SOMMES VENUS LA SAUVER.
EH BIEN ! CELA FAISAIT TRÈS LONG-TEMPS QUE JE N'AVAIS PAS ENTENDU CE NOM.
MAIS APPELEZ-MOI FLORA, COMME TOUT LE MONDE.
QUOI ? C'EST ELLE ? C'EST LA PRINCESSE ? QUE S'EST-IL PASSÉ ?
OH ! J'EN OUBLIE PRESQUE LES BONNES MANIÈRES ! JE NE REÇOIS PLUS GUÈRE DE VISITEURS CES JOURS-CI.
ENTREZ DONC ! JE NE VAIS PAS VOUS LAISSER DEBOUTS SUR LE PERRON.
LE SORT A DÛ MAL TOURNER... IL NOUS A ENVOYÉS TROP LOIN DANS LE TEMPS ! ON A DÛ TOMBER TROIS OU QUATRE GÉNÉRATIONS PLUS TARD QUE CE QUE J'AVAIS PRÉVU !
AIMERIEZ-VOUS UNE TASSE DE THÉ ?
JE VIENS JUSTE DE PRÉPARER DES GÂTEAUX... QUELLE CHANCE, N'EST-CE PAS ?
ÇA NE DEVAIT PAS SE PASSER AINSI !
IL DEVRAIT Y AVOIR UN DRAGON... OU UN OGRE ! AU MINIMUM UNE VIEILLE SORCIÈRE QUI ME CONFIERAIT UNE TÂCHE IMPOSSIBLE AFIN D'OBTENIR LA MAIN DE LA PRINCESSE !
JE NE L'ÉPOUSERAI PAS ! ELLE EST TROP VIEILLE !
AIMEZ-VOUS LES BISCUITS À LA FARINE D'AVOINE ?
BRAN FLAKES

VOUS VENEZ DE LUNE, N'EST-CE PAS ? JE M'EN DOUTAIS. J'AVAIS L'HABITUDE DE PARLER DE LUNE AUX GENS D'ICI, MAIS ILS PENSAIENT QUE J'ÉTAIS... ENFIN, VOUS VOYEZ... DÉCONNECTÉE. ALORS J'AI ARRÊTÉ.
ET PUIS J'AI REFAIT MA VIE AVEC GEORGES ET ÇA N'A PLUS ÉTÉ UN PROBLÈME.
J'AURAIS AIMÉ VOUS PRÉSENTER GEORGES... IL DISAIT QUE LUNE ÉTAIT MA FANTAISIE. C'EST COMPRÉHENSIBLE, NON ? MAIS GEORGES M'A QUITTÉE IL Y A MAINTENANT DIX ANS.
MAIS ÉCOUTEZ-MOI, UNE VÉRITABLE PIPELETTE ! VOULEZ-VOUS AUTRE CHOSE ? ENCORE DU THÉ ?
TV GUIDE

NON, NON, C'EST PARFAIT. MAIS JE DOIS AVOUER, PRINCESSE, QUE CE GÂTEAU EST DÉLICIEUX ! JE N'AVAIS JAMAIS RIEN MANGÉ DE TEL !
OH ! CE N'EST QUE DU QUATRE-QUARTS. GEORGE AIMAIT BEAUCOUP ÇA.
ET APPELEZ-MOI FLORA, S'IL VOUS PLAÎT.
C'EST UNE SENSATION INCROYABLE !
EH BIEN ! SI TOUS LES CONVIVES ÉTAIENT COMME VOUS !
C'EST FAIT AVEC DU SUCRE, DE LA FARINE, DES ŒUFS... ET J'AJOUTE UN INGRÉDIENT SECRET.
CE N'EST VRAIMENT PAS GRAND CHOSE, VOUS SAVEZ.
PEUT-ÊTRE, MAIS JE N'AVAIS ENCORE JAMAIS RIEN GOÛTÉ DE TEL.
OH, MON PAUVRE MONSIEUR !
OH LA LA.
AIMERIEZ-VOUS VISITER MON JARDIN ?
AVEC PLAISIR.
LE LIVRE, BAFFLEROG... DEMANDE-LUI POUR LE LIVRE ! PUISQU'IL N'Y A PAS DE DRAGONS, FAISONS CE QUE NOUS SOMMES VENUS FAIRE ET RENTRONS !

… ET VOICI UNE ROSE BARONNE DE PRÉVOST ET LÀ, C'EST UNE SOLEIL D'OR…
C'EST ABSOLUMENT MAGNIFIQUE. NOUS N'AVONS RIEN DE TOUT CECI CHEZ NOUS.
VRAIMENT ? JE ME SOUVIENS DE LUNE COMME DU PLUS BEL ENDROIT QUE J'AIE JAMAIS VU, VERDOYANT ET FLEURI. ET LE PLUS ÉCLATANT DES CIELS BLEUS.
ON DEVENAIT TOUT FLAGEOLANT RIEN QU'À LE REGARDER.

C'ÉTAIT...
IL Y A BIEN
LONGTEMPS,
FLORA.
UNE ÉPOQUE
RÉVOLUE.
VOULIEZ-VOUS ME
**DEMANDER** QUELQUE
CHOSE ?
OH !
PAS GRAND CHOSE !
IL Y A CE LIVRE... VOUS L'AVIEZ AVEC
VOUS QUAND VOUS ÊTES
ARRIVÉE DANS CE MONDE.
MAIS CE N'EST PAS
TRÈS IMPORTANT,
VRAIMENT.
PAS IMPORTANT ?!
VOUS L'AVEZ SANS
DOUTE PERDU IL Y A LONGTEMPS.
OU VENDU. OU AUTRE CHOSE.
IL A CERTAINEMENT
DISPARU...
EH BIEN, NON !
JE CROIS QU'IL...
VOYONS VOIR..
QUE JE RÉFLÉCHISSE...
SUIVEZ-MOI À
L'INTÉRIEUR.

AH ! C'EST BIEN CE QUE JE PENSAIS !

JE L'UTILISAIS POUR REDRESSER CE VIEUX BUREAU. VOUS VOYEZ, LE PIED EST CASSÉ.
J'ESPÈRE NE PAS AVOIR TROP EXAGÉRÉ. JE CROIS ME SOUVENIR QUE CE LIVRE AVAIT UNE CERTAINE VALEUR.
FOOF
C'EST TOUT ? PAS DE COMBAT ? PAS DE MISSION ? RIEN ?
HUM !... VOULEZ-VOUS RENTRER AVEC NOUS ? C'EST VOTRE FOYER...
OH, NON !... JE NE CROIS PAS. C'EST DEVENU PLUTÔT AFFREUX D'APRÈS CE QUE VOUS AVEZ RACONTÉ, SANS VOULOIR VOUS OFFENSER.
ET PUIS ICI, J'AI MON JARDIN ET MON TRAVAIL DE BÉNÉVOLE. MAIS C'EST GENTIL DE ME L'AVOIR PROPOSÉ.
DOIS-JE ESSAYER DE TROUVER UN AUTRE COCHER POUR NOUS RECONDUIRE AU BATEAU ?
NON, JE PEUX FAIRE VENIR À NOUS LE BATEAU.
ENFIN, S'IL Y A UNE RIVIÈRE OU UN LAC DANS LES ENVIRONS.
PRINCESSE ?

N'HÉSITEZ PAS À REVENIR QUAND VOUS VOULEZ !
J'AI ÉTÉ HEUREUSE DE VOUS RENCONTRER TOUS LES DEUX. VOUS ÊTES UN HOMME TRÈS SYMPATHIQUE, VOUS SAVEZ.

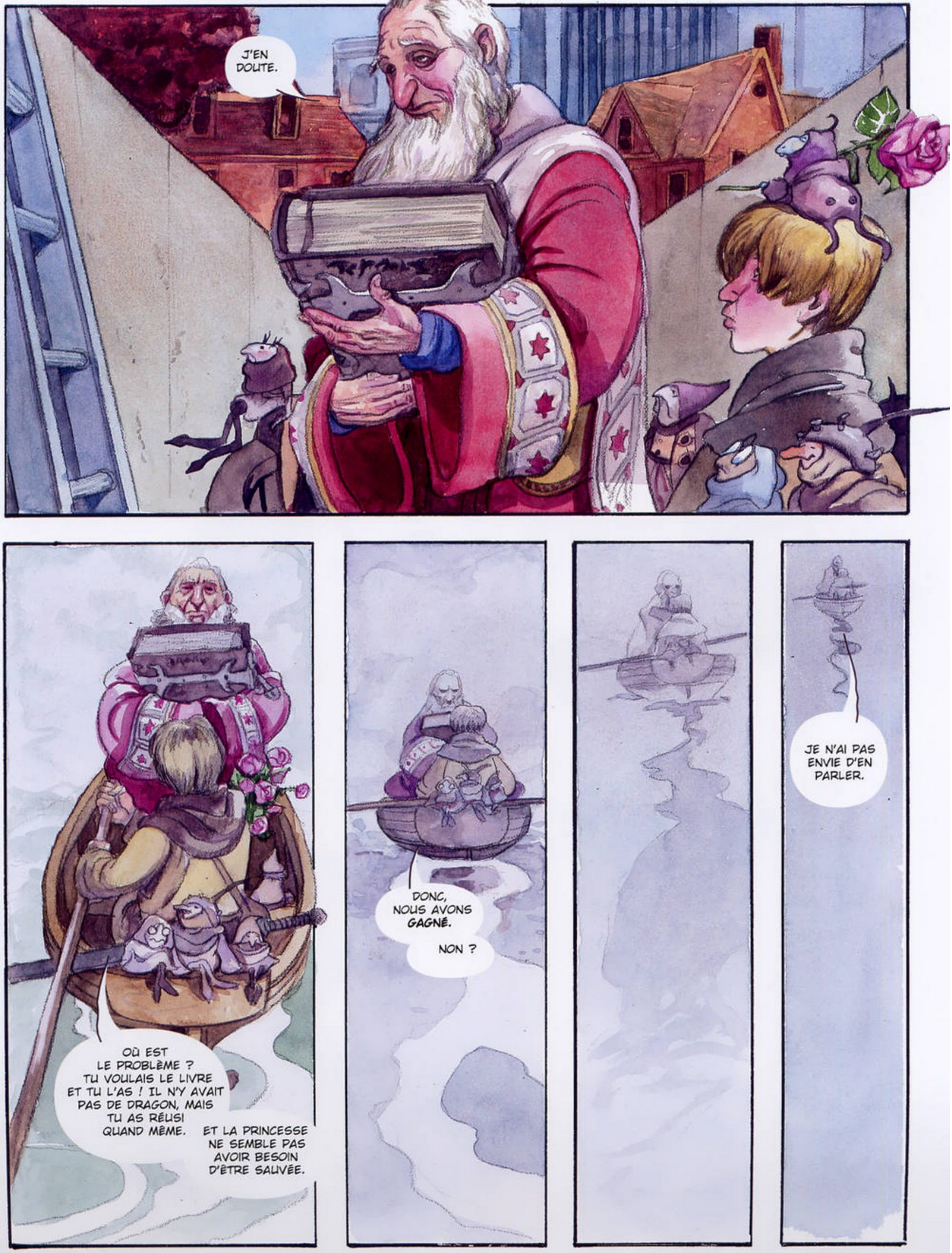
J'EN DOUTE.
OÙ EST LE PROBLÈME ? TU VOULAIS LE LIVRE ET TU L'AS ! IL N'Y AVAIT PAS DE DRAGON, MAIS TU AS RÉUSI QUAND MÊME.
ET LA PRINCESSE NE SEMBLE PAS AVOIR BESOIN D'ÊTRE SAUVÉE.
DONC, NOUS AVONS **GAGNÉ**.
NON ?
JE N'AI PAS ENVIE D'EN PARLER.

# 3ème Partie
# Le Dernier Sorcier Diabolique

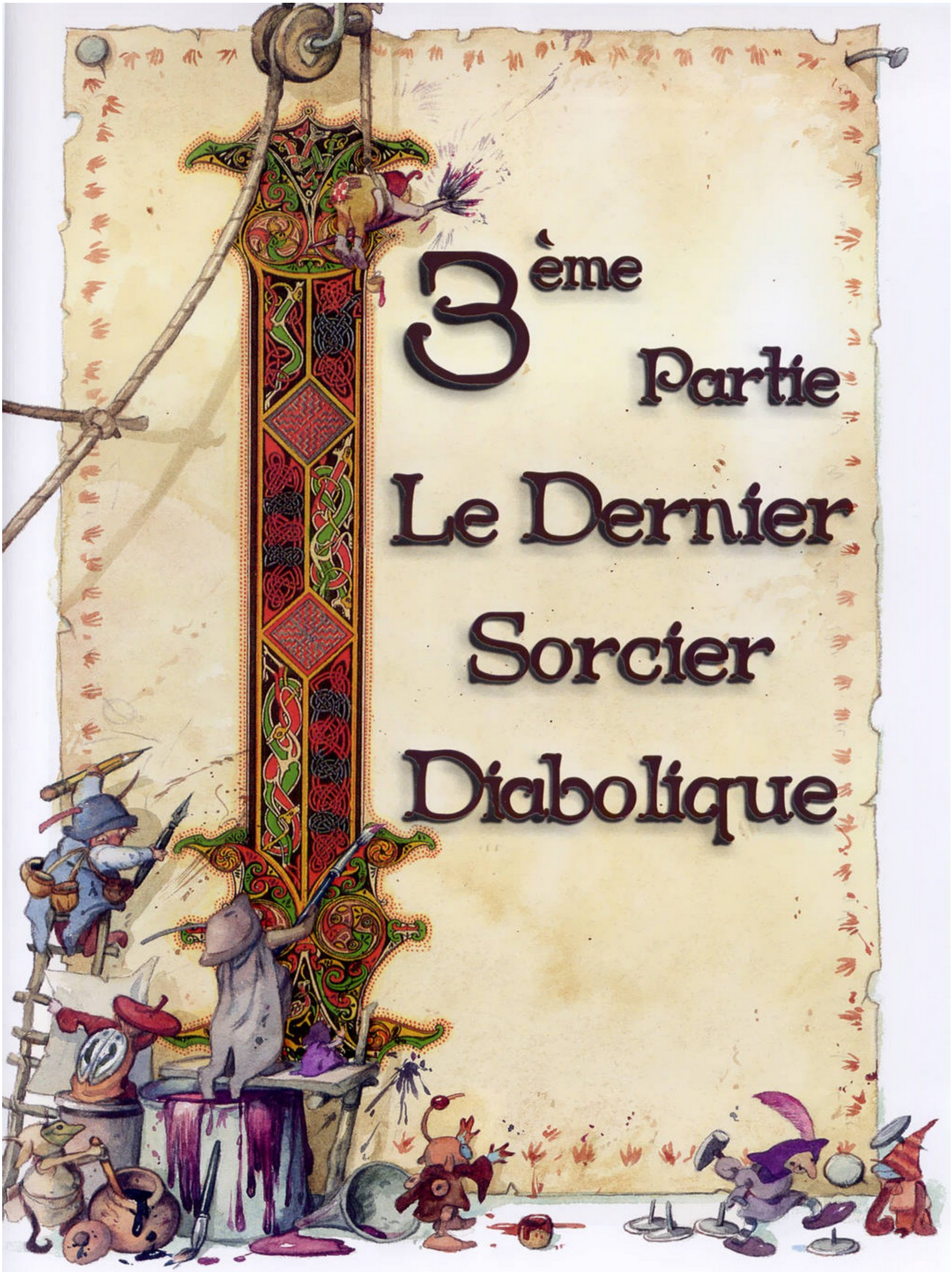

HEU...
C'ÉTAIT TRANQUILLE COMME QUÊTE, NON ?

LA PRINCESSE ÉTAIT VIEILLE. PAS DE DRAGONS. NI DE MISSION. NI DE CHEVALIERS EN ARMURES NOIRES.
JE N'AI MÊME PAS EU À UTILISER L'ÉPÉE DE MON GRAND-PÈRE.
ET TU NE M'AS TOUJOURS PAS DIT...
... CE QUE TU VAS FAIRE AVEC CE LIVRE MAINTENANT QUE TU L'AS EN TA POSSESSION.
JE... HEU...
... J'AI ESSAYÉ DE NE PAS Y RÉFLÉCHIR.
ET QU'Y A-T-IL DONC À RÉFLÉCHIR, BAFFLEROG RUMPLEWHISKER ?

GRIMTHORNE !...
TU VAS ME DONNER LE LIVRE DU PIRE.
ET JE VAIS L'UTILISER POUR DÉTRUIRE LES DERNIERS VESTIGES D'ESPOIR DU PAYS DE LA NUIT ETERNELLE ET ASSURER LE TRIOMPHE DU MAL...
... À JAMAIS !

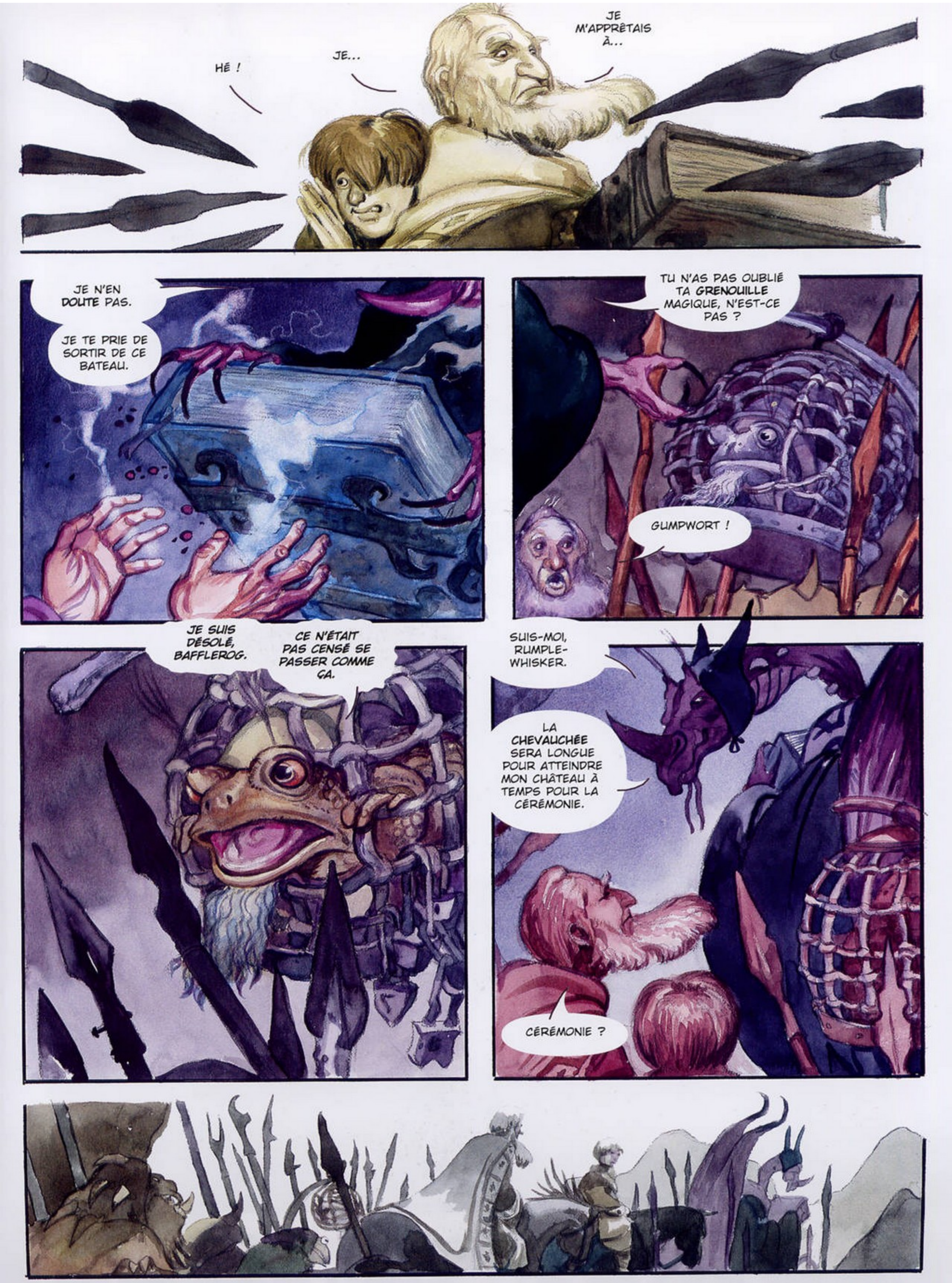
HÉ !
JE...
JE M'APPRÊTAIS À...
JE N'EN DOUTE PAS.
JE TE PRIE DE SORTIR DE CE BATEAU.
TU N'AS PAS OUBLIÉ TA GRENOUILLE MAGIQUE, N'EST-CE PAS ?
GUMPWORT !
JE SUIS DÉSOLÉ, BAFFLEROG.
CE N'ÉTAIT PAS CENSÉ SE PASSER COMME ÇA.
SUIS-MOI, RUMPLE-WHISKER.
LA CHEVAUCHÉE SERA LONGUE POUR ATTEINDRE MON CHÂTEAU À TEMPS POUR LA CÉRÉMONIE.
CÉRÉMONIE ?

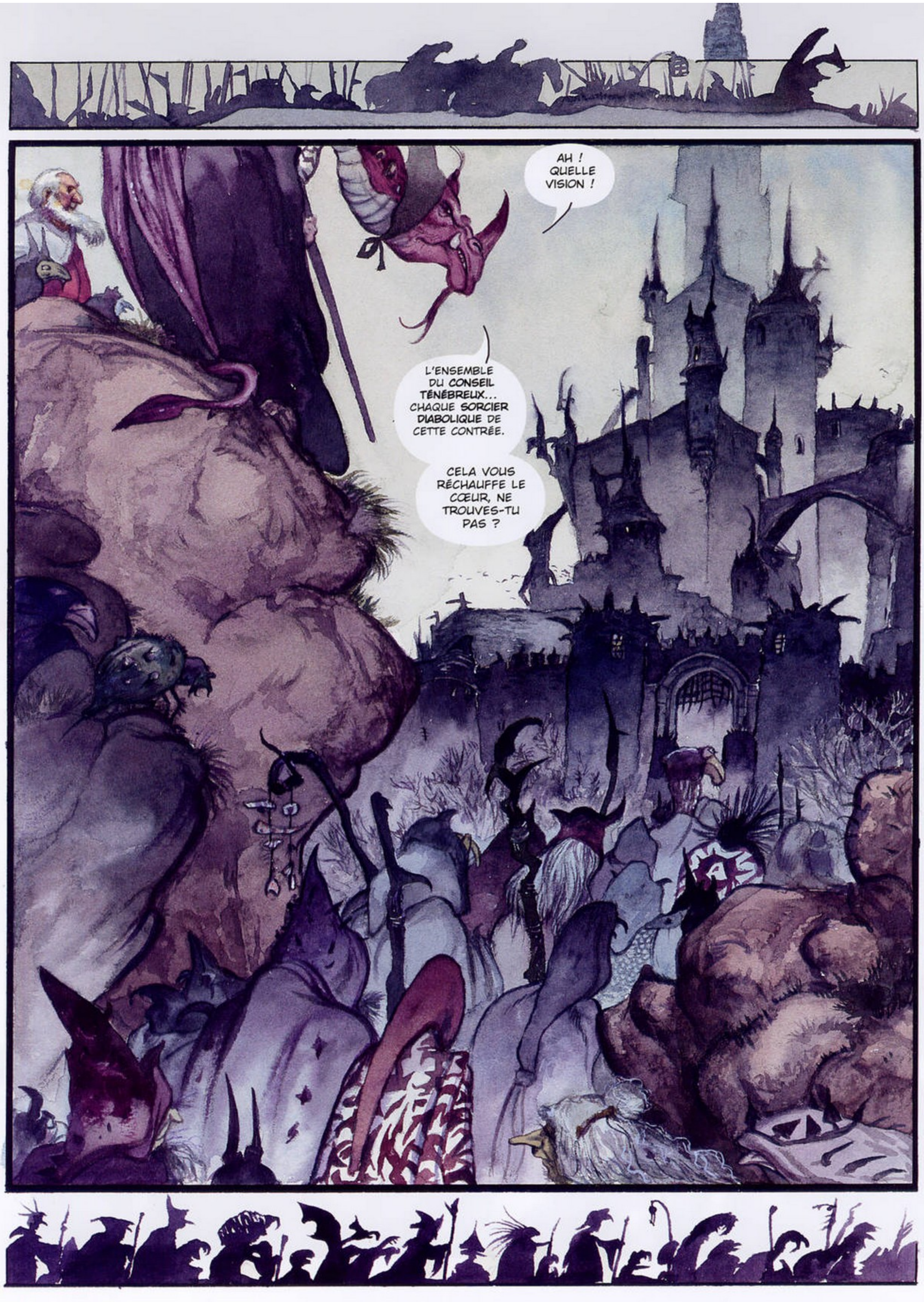
AH ! QUELLE VISION !
L'ENSEMBLE DU CONSEIL TÉNÉBREUX... CHAQUE SORCIER DIABOLIQUE DE CETTE CONTRÉE.
CELA VOUS RÉCHAUFFE LE CŒUR, NE TROUVES-TU PAS ?

ILS VEULENT TOUS ÊTRE PRÉSENTS LORSQUE LA MAGIE DU LIVRE DU PIRE SERA FINALEMENT LIBÉRÉE.
ET QUI POURRAIT LES EN BLÂMER ?
JE PRONONCERAI L'INVOCATION QUI RÉDUIRA À NÉANT LES PITOYABLES RESTES DE LA PUISSANCE DU BIEN...
... ET NOTRE TRIOMPHE LONGTEMPS REPORTÉ DEVIENDRA ENFIN UNE RÉALITÉ !
LE PAYS DE LA NUIT ETERNELLE SERA NÔTRE. COMPLÈTEMENT ET IRRÉVOCABLEMENT NÔTRE...
... ET NOUS SERONS LIBRES DE RÉPANDRE NOTRE VILENIE. DANS D'AUTRES ROYAUMES... D'AUTRES MONDES...
ET DIRE QUE C'EST À TOI QUE NOUS LE DEVONS.
JE N'AURAIS JAMAIS PENSÉ DIRE ÇA UN JOUR, RUMPLEWHISKER...
... MAIS JE COMMENCE MÊME À TE RESPECTER !...

QUOI ?!

COMMENT ÇA, JE NE PEUX PAS UTILISER LE LIVRE ?
TU NE PEUX PAS. JE L'AI ENSORCELÉ LORSQUE JE L'AI VOLÉ, IL Y A TOUTES CES ANNÉES.
SEUL CELUI QUI L'A TROUVÉ ET RAMENÉ ICI PEUT MANIER SON POUVOIR.
TU VEUX DIRE... LUI ? RUMPLEWHISKER ?
CE PRÉTENDANT À LA MAGIE NOIRE, AUSSI INUTILE QUE LAMENTABLE, VA NOUS CONDUIRE VERS NOTRE VICTOIRE FINALE ?!
TSSS !
AUTANT POUR LE RESPECT.
TRÈS BIEN !
C'EST TOI QUI UTILISERAS LE LIVRE, RUMPLEWHISKER... PUISQU'IL DOIT EN ÊTRE AINSI !
EN FAIT JE PRÉFÉRERAIS...
TU L'UTILISERAS, ET LE PREMIER SORT QUE TU LANCERAS...
... SERA CELUI QUI VA INCINÉRER CETTE GRENOUILLE EXÉCRABLE !

EN FAIT, C'EST UN CRAPAUD.
C'EST UN CRAPAUD... ET MON SEUL AMI.

QUE PUIS-JE DONC FAIRE, PETIT BONHOMME ?
JE SUIS UN SORCIER DIABOLIQUE. LES RUMPLEWHISKER ONT ÉTÉ DES SORCIERS DIABOLIQUES AUSSI LOIN QUE.... AUSSI LOIN QU'IL Y A EU DES RUMPLEWHISKER !
VOILÀ CE QUE JE SUIS.
JE NE PEUX RENIER MON HÉRITAGE... ET JE NE PARLE MÊME PAS DE DÉFIER LE CONSEIL TÉNÉBREUX RÉUNI !
ILS ME TUERAIENT. ET QU'EST-CE QUE ÇA CHANGERAIT ?
OH, QUE PUIS-JE DONC FAIRE ?
CHK TUNK
HUM ?...

SALUT, BAFFLEROG.

LE CONSEIL ET SES CRÉATURES...
ILS ONT FAIT LA FÊTE TOUTE LA NUIT, ET MAINTENANT ILS RONFLENT COMME MA GRAND-TANTE HAGGA !
JE PEUX MARCHER, TU SAIS.
MAGIQUE ! REGARDE QUI J'AI TROUVÉ !
VOUS ÊTES LIBRES ! ALORS VOUS DEVEZ VOUS ÉCHAPPER !
PARTEZ D'ICI, SAUVEZ VOTRE VIE ! VITE, AVANT QUE LES SORCIERS SE RÉVEILLENT !
JE NE PEUX PAS FAIRE ÇA, BAFFLEROG.
D'UNE FAÇON OU D'UNE AUTRE, IL FAUT QUE ÇA FINISSE MAINTENANT.
C'EST TOI QUI AS FAIT ÇA, GUMPWORT. TU M'AS DIT OÙ ÉTAIT LE LIVRE ET M'A ENVOYÉ LE CHERCHER.
ET QUAND JE T'AI DEMANDÉ POURQUOI TU M'AVAIS RÉVÉLÉ TON SECRET APRÈS SI LONGTEMPS, TU N'AS PAS RÉPONDU.
POURQUOI, GUMPWORT ?
POURQUOI M'AS-TU FAIT ÇA ?

TRÈS BIEN.
JE VAIS TE RÉVÉLER MON DERNIER SECRET.
JE VAIS TE DIRE POURQUOI LE LIVRE DU PIRE N'A JAMAIS ÉTÉ DÉTRUIT.

IL EST VRAI QUE LE LIVRE PEUT SOUMETTRE TOUTE UNE CONTRÉE AU MAL... MAIS IL A AUSSI LE POUVOIR D'ANÉANTIR L'EMPRISE DU MAL ET DE LE BANNIR.
PAR CONTRE, CES SORTS NE PEUVENT ÊTRE LANCÉS PAR UN SORCIER DE LA LUMIÈRE. SEUL CELUI QUI EST LUI-MÊME UN SORCIER DIABOLIQUE PEUT LE FAIRE.
LE LIVRE A DONC ÉTÉ CACHÉ... ET J'AI ATTENDU. ATTENDU UN SORCIER QUI POURRAIT SE RETOURNER CONTRE SES COLLÈGUES...
MAIS, JE... JE...
TU N'ES PAS L'UN D'ENTRE EUX, BAFFLEROG.
PAS VRAIMENT.
ET... TU CROIS ?...
JE SUIS FAIBLE, GUMPWORT ! UN SORCIER FAIBLE... ET PIRE ENCORE, UN HOMME FAIBLE !
ET PUIS... N'OUBLIE PAS MA FAMILLE... DES GÉNÉRATIONS DE TRADITION DIABOLIQUE...
PENSE À LA NUIT ÉTERNELLE, MON VIEIL AMI.
PENSE À TON CHÂTEAU... ET AU VILLAGE DE DÉSORDRE.
PENSE À CE QUE CES GENS VONT ENDURER. À CE QU'ILS ONT DÉJÀ ENDURÉ.

EH BIEN !
QU'AVONS-NOUS LÀ ?
OH, OH !...

ON TRAME DES PLANS PENDANT QUE LE MONDE **SOMMEILLE** ? MOI QUI CROYAIS QUE C'ÉTAIT NOTRE SPÉCIALITÉ.
**AH** ! POUR CE QUE ÇA SERA UTILE...
C'EST L'HEURE DE LA CÉRÉMONIE. NOUS L'AURIONS BIEN PRÉVUE À L'AUBE... S'IL Y AVAIT UNE AUBE.
MAIS IL N'Y AURA PLUS JAMAIS D'AUBES, N'EST-CE PAS ?
EMPORTEZ LA GRENOUILLE.
ATTACHEZ-LA À L'AUTEL. NOUS VOUS REJOIGNONS TOUT DE SUITE.
*N'OUBLIE PAS CE QUE JE T'AI DIT, BAFFLEROG.*
*PENSE À CE QUE TU DOIS FAIRE.*
Y ALLONS-NOUS ?

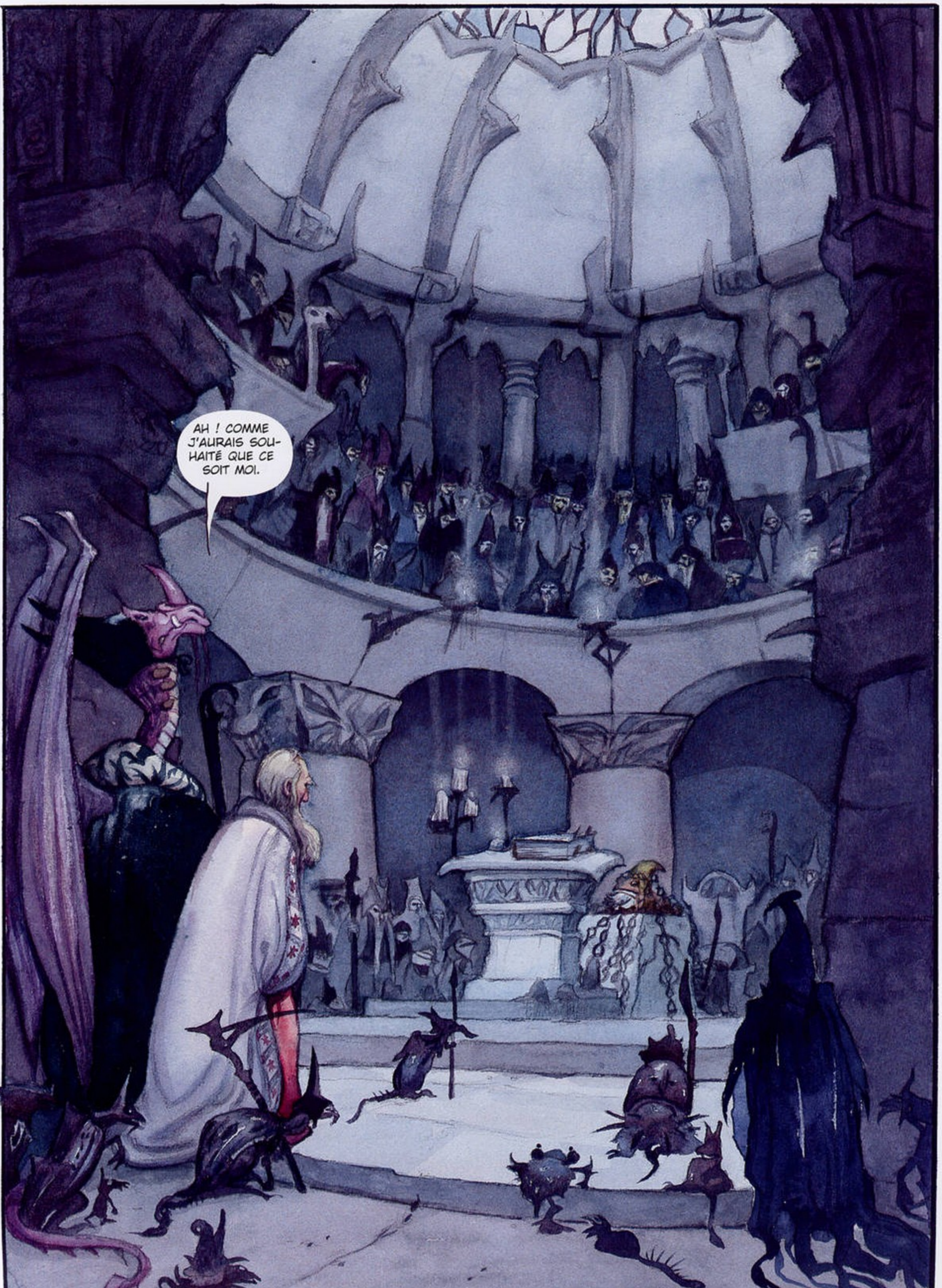
AH ! COMME J'AURAIS SOUHAITÉ QUE CE SOIT MOI.

MAIS IL N'EN SERA PAS AINSI. ET J'ACCEPTE MON DESTIN DE BONNE GRÂCE.
FAIS QUE LE CONSEIL SOIT FIER DE TOI, RUMPLEWHISKER.
RENDS-LE FIER, OU SOIS ASSURÉ...
... QUE TON TRÉPAS SERA LENT ET DOULOUREUX !
BAFFLEROG ?...
DÉSORDRE ? MAIS COMMENT ?...
LES CRÉATURES... ELLES NE SE PRÉOCCUPENT PAS DE QUELQU'UN COMME MOI. IL N'Y A QUE TOI ET MAÎTRE GUMPWORT QUI LES INTÉRESSIEZ.
JE VOULAIS JUSTE QUE TU SACHES... QUE J'AI FOI EN TOI, BAFFLEROG.
IL A FOI EN MOI ! IL A FOI EN MOI !
POURQUOI NE SUIS-JE DONC PAS RESTÉ CHEZ MOI ?

AHEM.

FAIS-LE, RUMPLE-WHISKER.
Poudre et feu, Cendres et souffrance,
Mon commandement vous suivrez, J'en appelle à vous !
Abattez-vous sur mes...
... mes ennemis...
JE NE PEUX
JE...
JE...
TRÈS BIEN. VOUS VOULEZ QUE JE LANCE UN SORT.
ALORS JE VAIS EN LANCER UN.

Le Mal aussi puissant Que la pierre Et l'acier ! Le Mal s'écroule ! L'acier se brise !
Le Mal aussi ancien Que la chair et l'os ! La chair se flétrit ! L'os se craquelle !
Le Mal aussi sombre Que la nuit d'hiver ! Le printemps revient ! L'aube apparaît !

QUOI ?!...
LE SORT DE DESTRUCTION DU MAL !
FAITES-LE TAIRE !
DÉTRUISEZ-LE !
DÉTRUISONS-LE !
KZM
KRZM
KRZZZZZZ
Les serres du Mal
En plein cœur !
Le sang afflue !
Les cœurs guérissent !

chrt!
CHRT!
HEIN ?...
GRT!
GX!
CHRT!
chx!
GX!
CHRT!
QU'EST-CE QUE ?...
CES CRÉATURES !...
GRT!
chx!
DÉBARRASSEZ-MOI D'ELLES ! JE NE PEUX PAS JETER MON SORTILÈGE !
GRT!

chRt!
GRt!
chRt!
Gx!
chx!
cht!
NON !
ARRÊTEZ...
chx!
GRt!
FICHUES... INSUPPORTABLES... PETITES...
... BESTIOLES !
GRt!
chRt!
cht!
chx!
chRt!
cht!
cht!

HEIN ?...
CHRT!
CHT!
CHRT!
CHX!
GRT!
GX!
CHRT!
CHT!
GX!
CHX!
CHRT!
GRT!
QU'EST-CE QUE ?...
CES CRÉATURES !...
CHRT!
GRT!
CHX!
GX!
CHX!
DÉBARRASSEZ-MOI D'ELLES ! JE NE PEUX PAS JETER MON SORTILÈGE !
CHT!
GRT!
NON !
ARRÊTEZ...
CHX!
GRT!
FICHUES... INSUPPORTABLES... PETITES...
... BESTIOLES !
GRT!
CHRT!
CHT!
CHX!
CHRT!
CHT!
CHT!

Magie diabolique
En mon pays !
En ma maison,
En mon cœur !
chRt!
GRt!
chRt!
chx!
cht!
GRt!
chRt!
cht!
chx!
Gx!

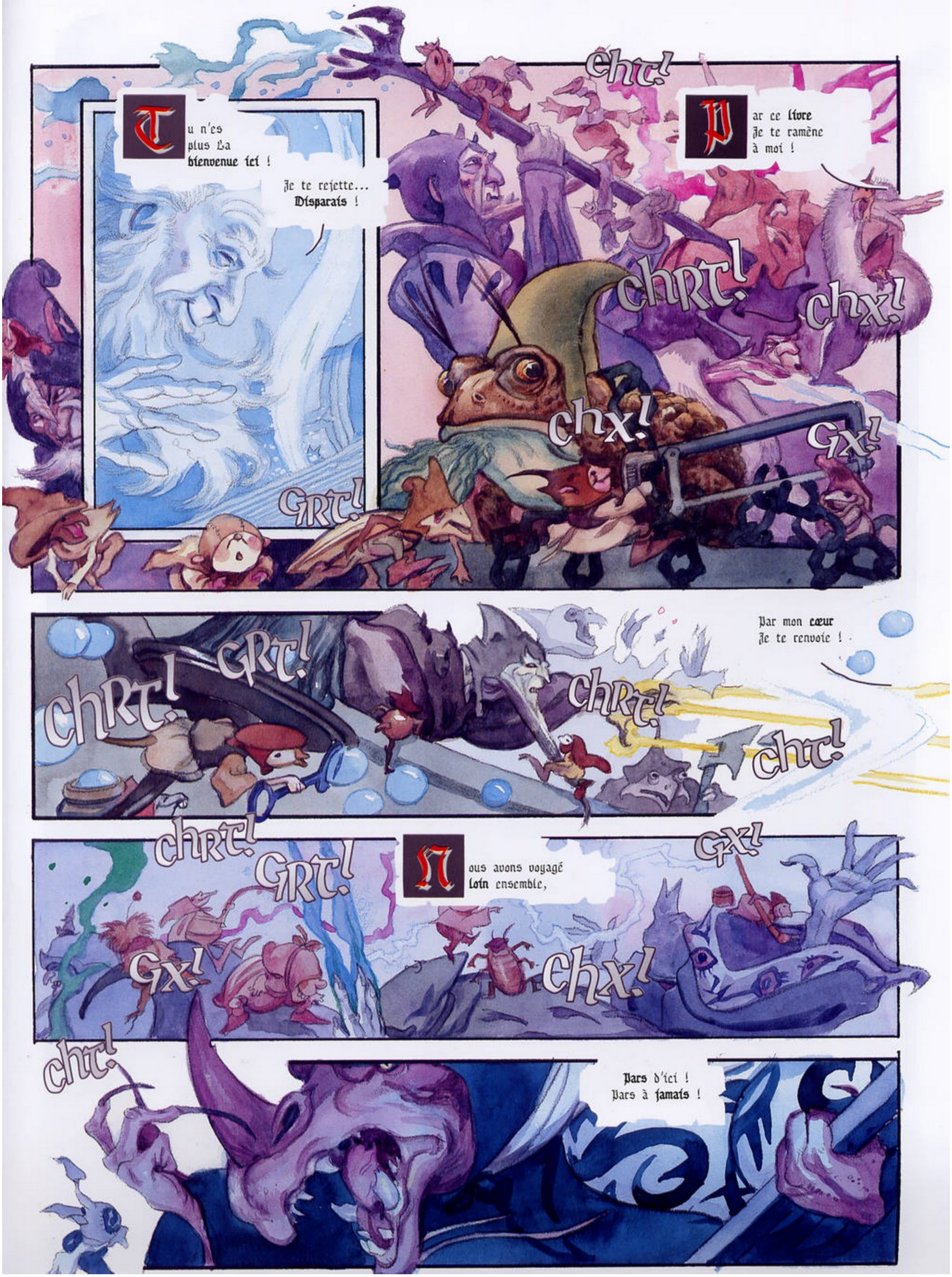
Tu n'es plus la bienvenue ici !
Je te rejette... Disparais !
Par ce livre je te ramène à moi !
chrt!
chrt!
chx!
chx!
Gx!
GRt!
chrt!
GRt!
chrt!
cht!
Par mon cœur je te renvoie !
chrt!
GRt!
Nous avons voyagé loin ensemble,
Gx!
Gx!
chx!
cht!
Pars d'ici ! Pars à jamais !

Magie diabolique partout en ce monde !
Quitte cet endroit...
JE VAIS TE TUER !

... à jamais !
NON...
CE N'EST PAS...
BONTÉ DIVINE !
MERCI À VOUS, MES PETITS AMIS. MERCI DU FOND DU CŒUR !
AINSI...
IL N'Y A PLUS DE CONSEIL TÉNÉBREUX. QUE VA-T-IL...
... SE PASSER MAINTENANT ?

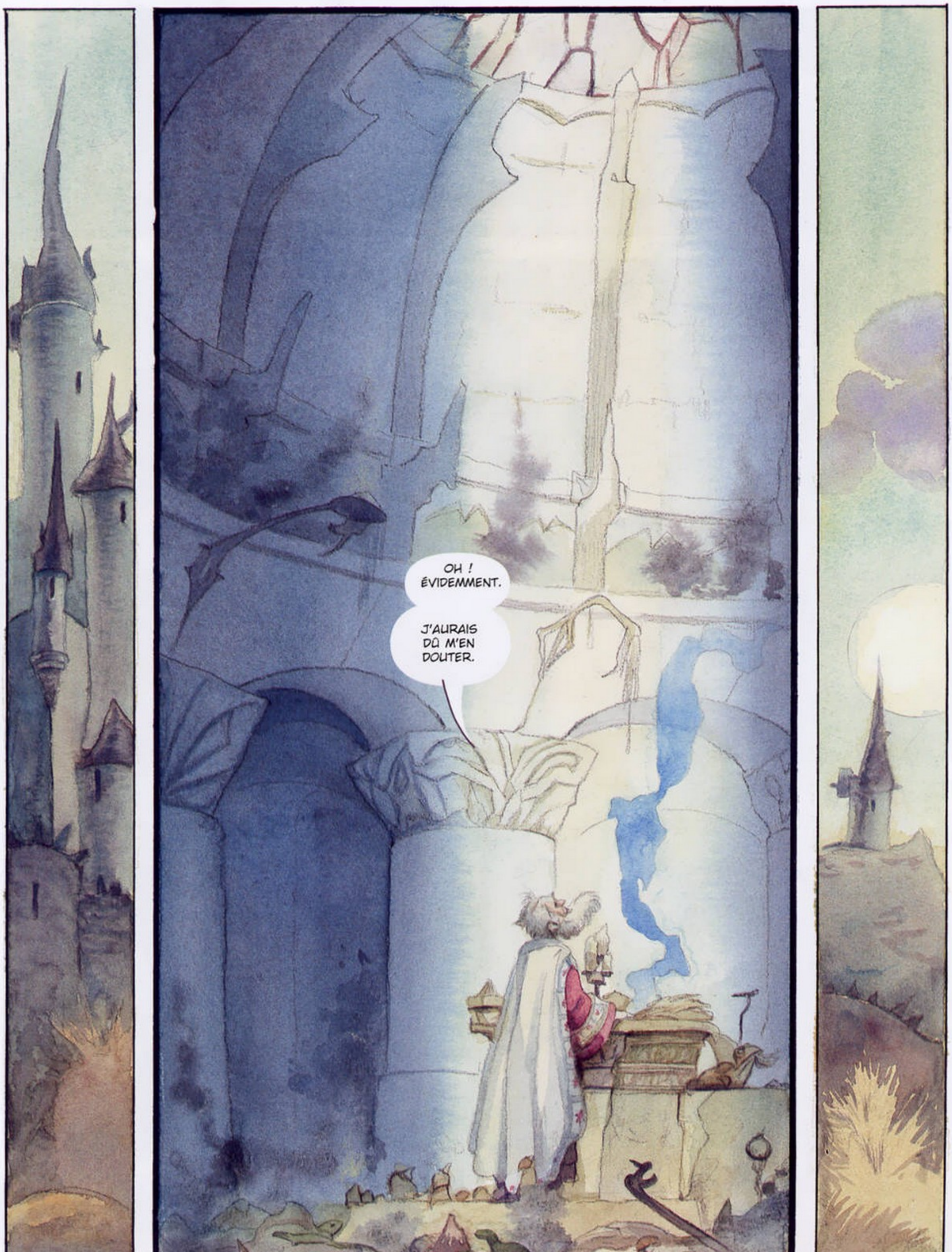
OH ! ÉVIDEMMENT.
J'AURAIS DÛ M'EN DOUTER.

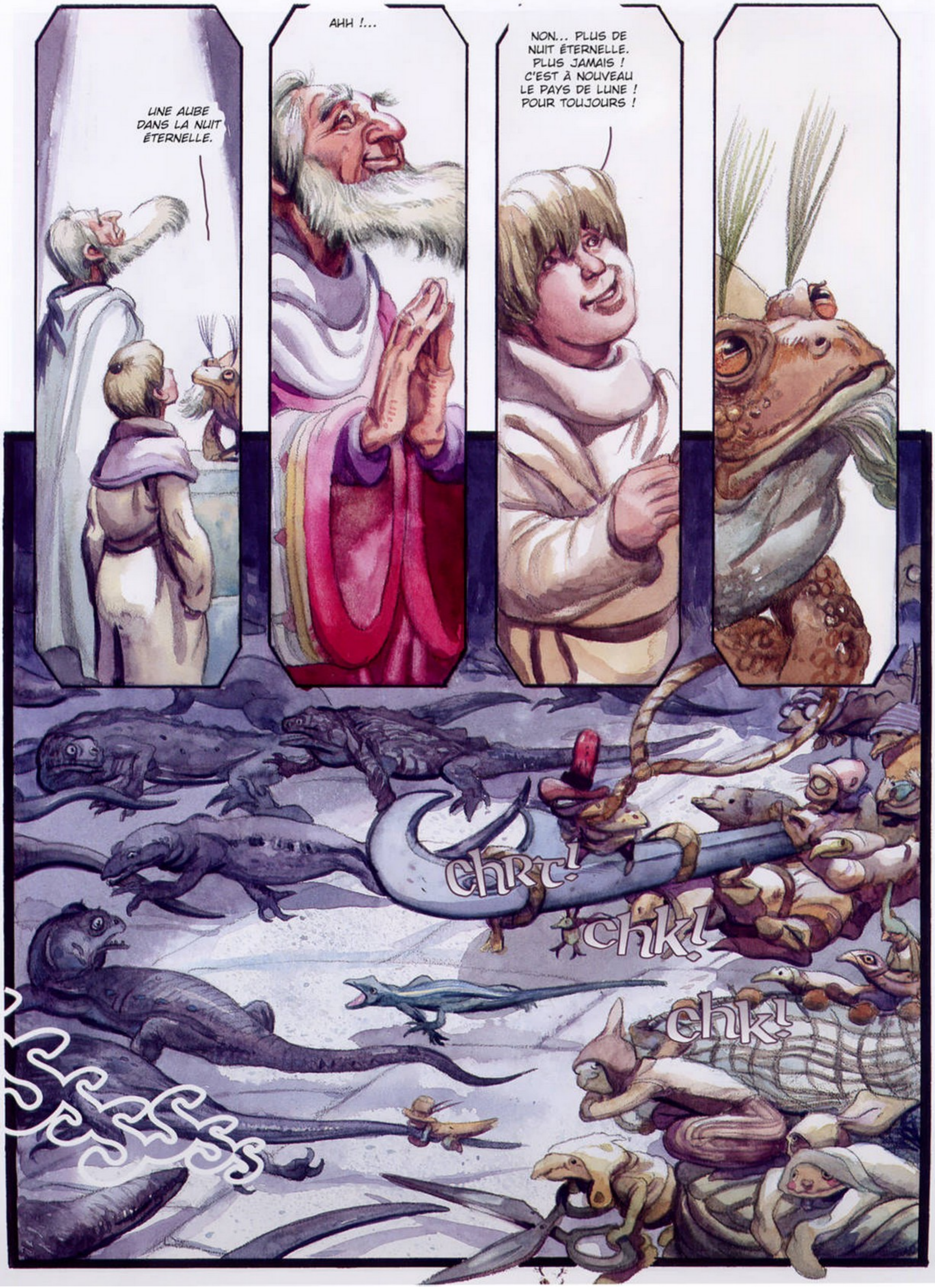
UNE AUBE DANS LA NUIT ÉTERNELLE.
AHH !...
NON... PLUS DE NUIT ÉTERNELLE. PLUS JAMAIS ! C'EST À NOUVEAU LE PAYS DE LUNE ! POUR TOUJOURS !
CHRT!
CHK!
CHK!
SSSSSS

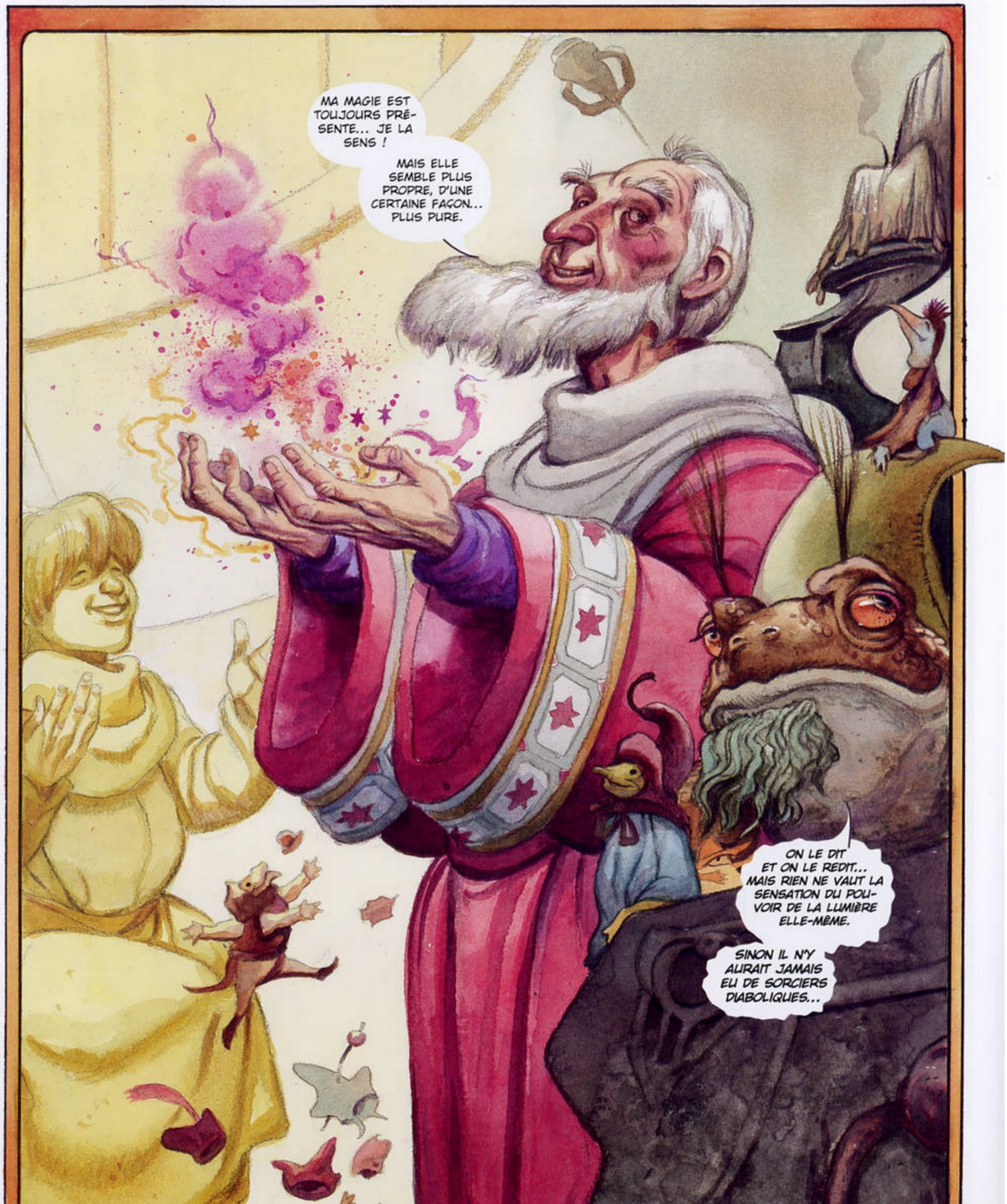
MA MAGIE EST TOUJOURS PRÉSENTE... JE LA SENS !
MAIS ELLE SEMBLE PLUS PROPRE, D'UNE CERTAINE FAÇON... PLUS PURE.
ON LE DIT ET ON LE REDIT... MAIS RIEN NE VAUT LA SENSATION DU POUVOIR DE LA LUMIÈRE ELLE-MÊME.
SINON IL N'Y AURAIT JAMAIS EU DE SORCIERS DIABOLIQUES...

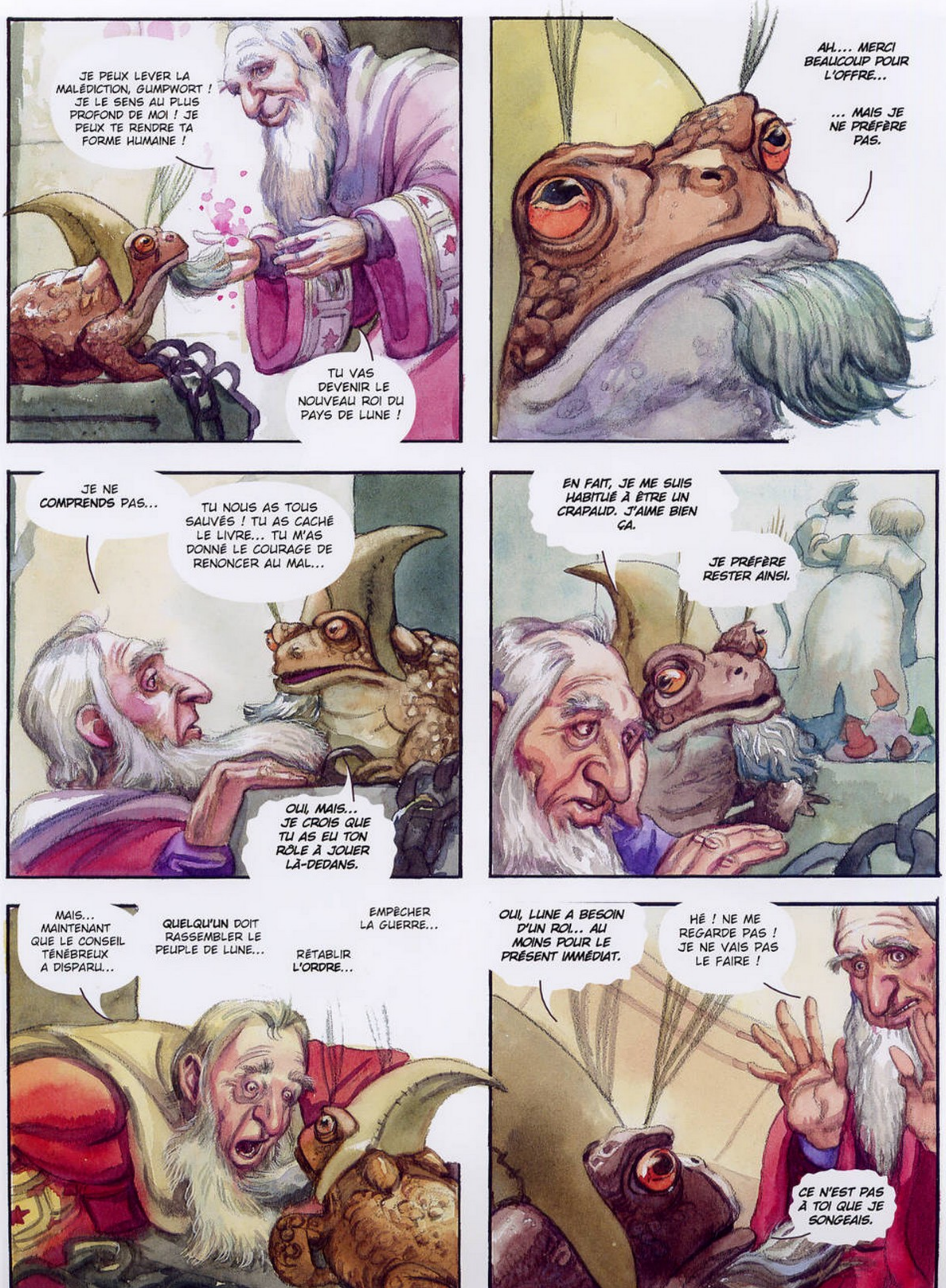
JE PEUX LEVER LA MALÉDICTION, GUMPWORT ! JE LE SENS AU PLUS PROFOND DE MOI ! JE PEUX TE RENDRE TA FORME HUMAINE !
TU VAS DEVENIR LE NOUVEAU ROI DU PAYS DE LUNE !
AH... MERCI BEAUCOUP POUR L'OFFRE...
... MAIS JE NE PRÉFÈRE PAS.
JE NE COMPRENDS PAS...
TU NOUS AS TOUS SAUVÉS ! TU AS CACHÉ LE LIVRE... TU M'AS DONNÉ LE COURAGE DE RENONCER AU MAL...
OUI, MAIS... JE CROIS QUE TU AS EU TON RÔLE À JOUER LÀ-DEDANS.
EN FAIT, JE ME SUIS HABITUÉ À ÊTRE UN CRAPAUD. J'AIME BIEN ÇA.
JE PRÉFÈRE RESTER AINSI.
MAIS... MAINTENANT QUE LE CONSEIL TÉNÉBREUX A DISPARU...
QUELQU'UN DOIT RASSEMBLER LE PEUPLE DE LUNE...
EMPÊCHER LA GUERRE...
RÉTABLIR L'ORDRE...
OUI, LUNE A BESOIN D'UN ROI... AU MOINS POUR LE PRÉSENT IMMÉDIAT.
HÉ ! NE ME REGARDE PAS ! JE NE VAIS PAS LE FAIRE !
CE N'EST PAS À TOI QUE JE SONGEAIS.

C'EST À LUI.

DÉSORDRE ?
MOI ?!...
POURQUOI PAS ? C'EST BIEN CE QUE TU VOULAIS.
NON ?
OUI, MAIS... JE SUIS JUSTE UN GAMIN...
TU L'AS DIT TOI-MÊME... TU ES LE TROISIÈME FILS D'UN BÛCHERON. C'EST TA DESTINÉE.
MAIS JE PENSAIS QUE... JE N'AI JAMAIS APPRIS...
JE NE SAIS PAS COMMENT IL FAUT FAIRE !
RESTE CALME.
TU VAS SUCCÉDER À GRIMTHORNE, APRÈS TOUT. TU NE PEUX QUE FAIRE MIEUX QUE LUI.
HEU... EH BIEN...
EST-CE QUE VOUS SERIEZ PRÊTS, HEU... À M'AIDER, DANS CE CAS ?
GENRE, DEVENIR MES SORCIERS ROYAUX ?
SI TU VEUX.
BON, D'ACCORD.
JE SERAI...
JE SERAI ROI.

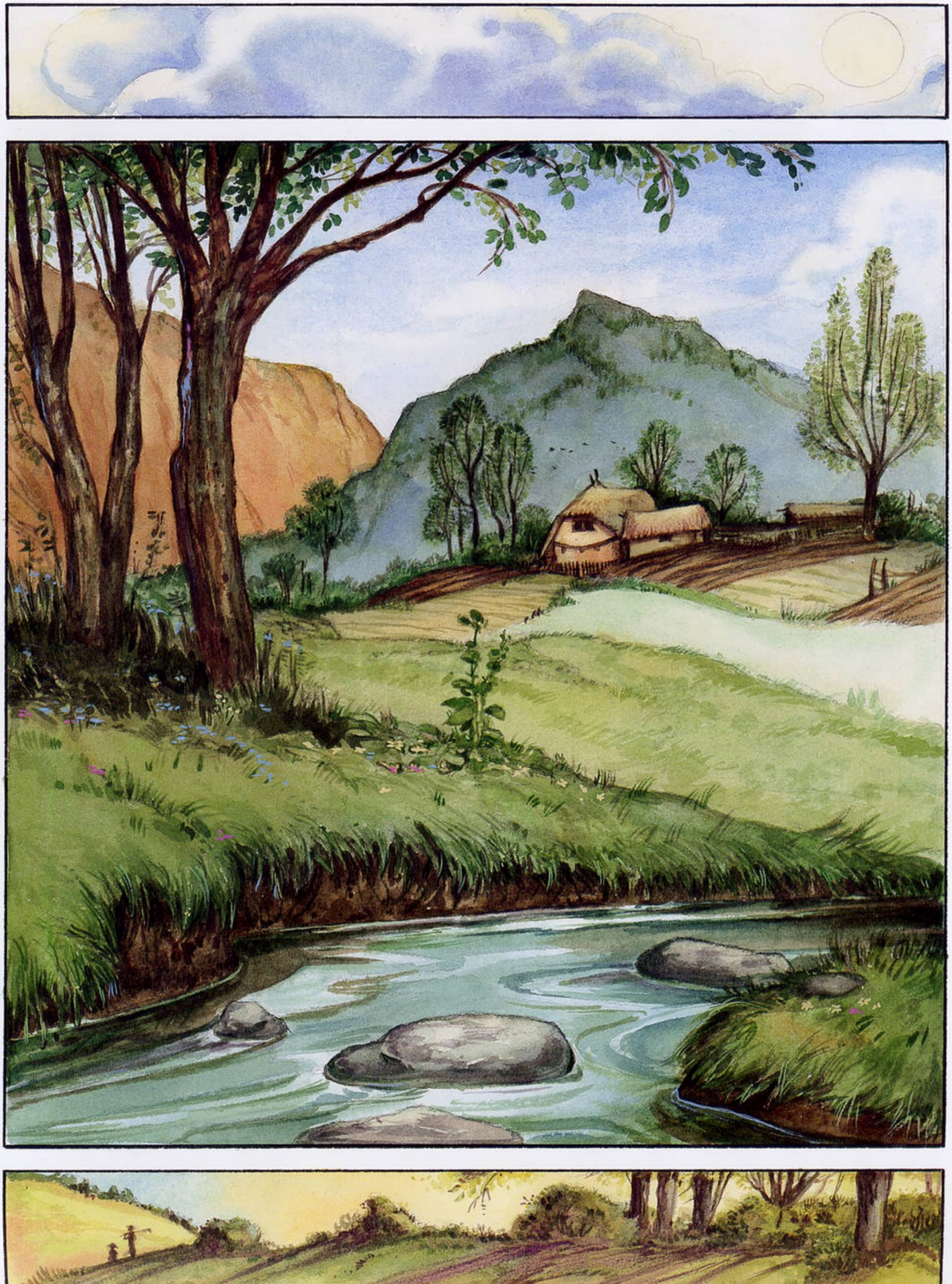

CHRRP!
CHRR!
BLP!
ALORS, TU VIENS POUR LE COURONNEMENT ?
OUI-DA...
J'AI VOYAGÉ DEPUIS LES TERRES DE L'OUEST POUR VENIR JUSQU'ICI.
N'EST-CE PAS UNE VISION MERVEILLEUSE ?
C'EST RIDICULE !

PAS DE SAUVETAGE, PAS DE DRAGONS, PAS DE MISSION...
... ET EN PLUS **BAFFLEROG** N'EST MÊME PAS LÀ POUR MON **COURONNEMENT** !

QUE FABRIQUE-T-IL DONC ?
EH BIEN, IL A BEAUCOUP VOYAGÉ.
VOYAGER ? BAFFLEROG ? JE CROYAIS QU'IL VOULAIT RENTRER CHEZ LUI ET NE PLUS JAMAIS QUITTER CE CHÂTEAU ! IL L'A RÉPÉTÉ SI SOUVENT.
OÙ EST-IL PARTI ?
TU AS ENVIE DE VOIR ?
HEIN ? BIEN SÛR.
ALORS SUIS-MOI.

CE BOUTON BLEU... TROIS CLICS VERS LA DROITE.
CE LEVIER DORÉ... SIX ESPACES VERS LE BAS.
UN TOUT PETIT POIL EN ARRIÈRE AVEC LA MOLETTE. ALORS... QUE VOIS-TU ?
AH !...

"... JE COMPRENDS MIEUX !"
Et ils vécurent tous heureux
à Jamais
Fin

Arrivés au 20ème siècle, Bafflerog et Désordre doivent maintenant trouver la princesse Florabunda et le Livre du Pire. Mais ce qu'ils vont découvrir n'est pas vraiment ce à quoi ils s'attendaient !...
Et tandis que le secret de Gumpwort le crapaud est finalement révélé, le sort d'un monde repose désormais sur le plus inattendu de ses héros...

50 7146 9